

PATRIMONIO CULTURAL

- YACIMIENTOS ARQUEOLÓGICOS (SIPHA)
 - 1 EL TENTADERO
 - 2 CERRO GARRÁN
 - 3 CERRO GARRÁN II
 - 4 RIBERA DEL GUADIEL
 - 5 BUENAPLATA
 - 6 CASA DE AGUILAR
 - 7 CAMINO DE LA NAVARRA
 - 8 SUROESTE DEL CERRO GARRÁN
 - 9 NORTE DE HUERTO MARQUINA
 - 10 HUERTA DE MARQUINA
 - 11 ARROYO MATADERO
 - 12 LA BOQUIABIERTA
- YACIMIENTOS ARQUEOLÓGICOS SIN DELIMITAR
 - TÍTULO XI. Capítulo 2. XI.2.2.1

OTRAS DETERMINACIONES

- CONSTRUCCIONES EN SUELO NO URBANIZABLE
- AREA DE RESERVA

BIENES INSCRITOS EN EL CGPBA

- 1 POZO CABRIA HYSEMN (POZO DEL CORREO)
- 2 LA ESMERALDA
- 3 POZO Nº 1 (BA-04)
- 4 POZO Nº 3 (BA-03)
- 5 POZO Nº 3 (BA-06)
- 6 POZO Nº 5 (BA-08)
- 7 POZO SAN DIEGO
- 8 POZO SAN JOSÉ-MATACABRAS
- 9 POZO BRIONES

YACIMIENTOS ARQUEOLÓGICOS CATALOGADOS

- TÍTULO XI. Capítulo 2. XI.2.1.1
 - 1 CAMPING EL VILLAR
 - 2 LA TOSCANA
 - 3 CERRO SAN CRISTOBAL

AFECCIONES

- AFECCIONES DE CARRETERAS**
 - ZONA DE DOMINIO PÚBLICO ADYACENTE
 - A-4, A-44 Y A-32: 8M desde el borde de la explanación
 - N-IV, N-322a, JA-4100 y JV -2311: 3m desde el borde de la explanación
 - ZONA DE SERVIDUMBRE LEGAL (Art. 54.1)
 - A-4, A-44 Y A-32: 25m desde el borde de la explanación
 - N-IV, N-322a, JA-4100 y JV -2311: 8m desde el borde de la explanación
 - ZONA DE AFECCIÓN (Art. 55.1)
 - A-4, A-44 Y A-32: 100m desde el borde de la explanación
 - N-IV, N-322a, JA-4100 y JV -2311: 25m desde el borde de la explanación
 - ZONA DE AFECCIÓN (Art. 56.1)
 - A-4, A-44 Y A-32: 50m desde el borde de la calzada
 - N-IV, N-322a, JA-4100 y JV -2311: 25m desde el borde de la calzada
- AFECCIONES DE POLICÍA DE AGUAS**
 - (Ley de Aguas y Reglamento del DPH)
 - Zona de Servidumbre y Zona Inundable
 - ZONA DE DOMINIO PÚBLICO HIDRÁULICO
 - 110 (ART. 4)
 - Calculado según EHH
 - ZONA DE SERVIDUMBRE LEGAL (Art.6 LA)
 - (Art.6-7 RDPH)
 - Franja de 5m medida a ambos lados del cauce a partir de la línea de T-10
 - ZONA DE POLICÍA (Art.6 LA) Art. 9 RDPH
 - Franja de 100 m medida a ambos lados del cauce a partir de la línea de T-10
 - ZONA INUNDABLE_1500(ART. 11 LA)
 - (Art. 14 RDPH)
 - Calculado según EHH
 - AFECCIÓN CEMENTERIO (50m)
 - AFECCIÓN CEMENTERIO (200m)
 - ZONA DE INFLUENCIA FORESTAL
 - ZONA FORESTAL

(Al no tener definidos ni los saludes de desmonte ni los terraplenes, las líneas de la Zona de Afección y la Zona de No Edificación coinciden)

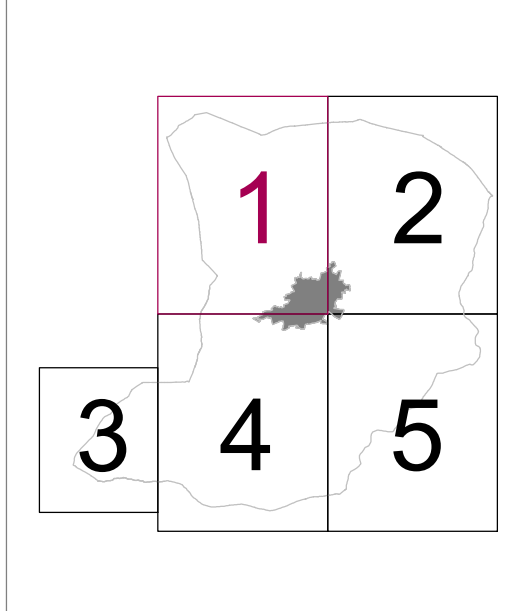

Revisión Parcial del PGOU en su Regulación del Suelo No Urbanizable

AMBITOS DE PROTECCIÓN Y AFECCIONES

Excmo. Ayuntamiento de Bailén

**Ayuntamiento de Bailén**
Servicios Técnicos de Obras
Dpto. de Obras y Urbanismo del Ayuntamiento de Bailén

plano nº. **1**

Escala: **1/10.000**

Fecha: **Abril 2012**